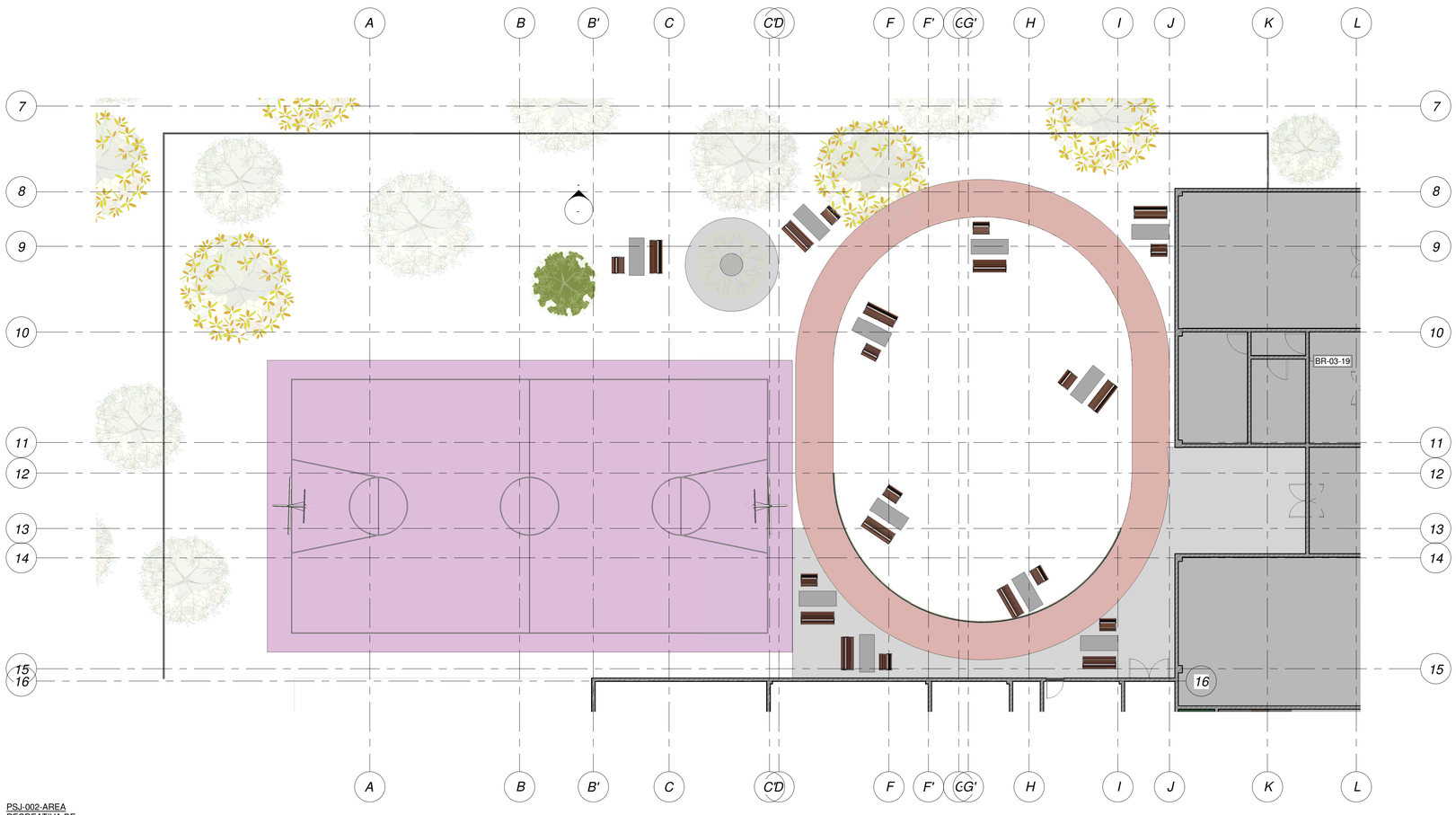

PSJ-002-AREA RECREATIVA DE PABELLON PSIQUIATRICO/GERIATRICO
1
HPE-PSJ

CUANTIFICACIÓN DE ACABADOS EN PISO EN AREAS RECREATIVAS...		
Nota clave	Descripción	Área
ASNE-00	PAVIMENTO DE CAUCHO ANTICAIDAS	317.73 m²
ASNE-01	LOSETA ANTIDERRAPANTE	217.69 m²
ASNE-02	CORTEZA TRITURADA	19.85 m²

CUANTIFICACION DE ELEMENTOS VEGETALES		
Nota clave	Descripción	Recuento
PSJ-06	FORNEO	62
PSJ-ARB-00	ARBOL TEPEHUAJE	1
PSJ-ARB-01	ARBOL HUIZACHE	1
PSJ-ARB-02	ARBOL RETAMA	1
PSJ-ARB-03	ARBOL ANACUA	1
PSJ-ARB-04	ARBOL MEZQUITE	1
PSJ-ARB-05	ARBOL PIOCHE	1
PSJ-ARB-06	ARBOL	1
PSJ-ARB-07	ARBOL GRANJENO	1
PSJ-ARB-08	ARBOL PALO BLANCO	1

UANL FARQ
UNIVERSIDAD AUTÓNOMA DE NUEVO LEÓN — FACULTAD DE ARQUITECTURA

Nuevo León — Secretaría de Salud

UBICACIÓN:

PLANO LLAVE
1 : 1

NORTE:

PROYECTO:

NUEVO HOSPITAL PSIQUIATRICO

[SECRETARIA DE SALUD]

SIMBOLOGÍA / NOTAS:

REVISIÓN:

No:	REVISIÓN / APROBACIÓN	FECHA

UBICACIÓN:
AV. CONCORDIA ESQ. GRAL. FRANCISCO VILLA.
ESCOBEDO, NUEVO LEÓN.

ESCALA: Como se indica
ACOTACIONES: METROS

ESCALA GRÁFICA:

FECHA
10/09/18

ARQ. FRANCISCO FABELA BERNAL
CED. 3483929

DR. ALMA ROSA MARROQUÍN ESCAMILLA

ARQ. SANDRA G. PATIÑO MACÍAS

PLANO:
ÁREA RECREATIVA DE PABELLÓN PSIQUIÁTRICO/GERIÁTRICO

CLAVE PLANO:
HPE-PSJ-002

NOTA:
ESTE PROGRAMA ES DE CARÁCTER PÚBLICO. NO ES PATROCINADO, NI PROMOVIDO POR PARTIDO POLÍTICO ALGUNO Y SUS RECURSOS PROVIENEN DE LOS IMPUESTOS QUE PAGAN TODOS LOS CONTRIBUYENTES. ESTÁ PROHIBIDO EL USO DE ESTE PROGRAMA CON FINES POLÍTICOS, ELECTORALES, DE LUCRO Y OTROS DISTINTOS A LOS ESTABLECIDOS.

GOBIERNO DEL ESTADO DE NUEVO LEÓN
SECRETARIA DE INFRAESTRUCTURA
SUBSECRETARIA DE CONSTRUCCIÓN
DIRECCIÓN DE PROYECTOS